AT HOME REAL ESTATE
YOUR DREAM, OUR PASSION

3 Schlafzimmer Villa in Pilar de la Horadada

Ref: N8219

€474.900

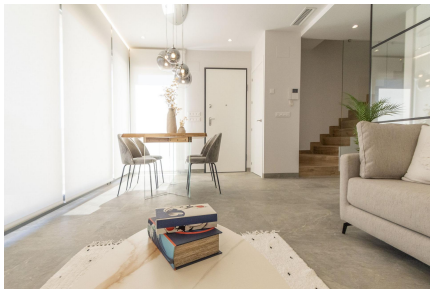

Inmobilienart : Villa	**Schwimmbad :** Privat	**Bau Fläche :**	127 m²
Wohnort : Pilar de la Horadada	**Garten :** Privat	**Grund :**	302 m²
Schlafzimmer : 3			
Badezimmer : 3			

- ✔ Vorklimatisierung

NEUBAU-VILLEN IN PILAR DE LA HORADADA AM GOLFPLATZ

Die Neubausiedlung besteht aus 6 exklusiven Villen mit 3 Schlafzimmern und 3 Bädern, die sich in der ersten Reihe des Golfplatzes Lo Romero befinden und nur wenige Minuten vom nächsten Strand entfernt sind.

Außerdem verfügt jede Villa über ein eigenes Grundstück mit privatem Swimmingpool, Parkplatz und Terrasse mit Solarium und Sommerküche.

Pilar de la Horadada ist die südlichste Stadt und Gemeinde an der Costa Blanca in der Provinz Alicante.

Die Stadt befindet sich an der Grenze zwischen der Comunidad Valenciana und der Region Murcia.

Pilar de la Horadada ist eine typisch spanische Stadt, nur 2 km von der Küste und den beliebten Stränden von Torre de la Horadada entfernt.

Im Zentrum von Pilar de la Horadada finden Sie alle Annehmlichkeiten: Geschäfte, Konditoreien, Banken, etc. entlang der Hauptstraße 'Calle Mayor'. Auch in der Nähe der örtlichen Kirche auf der Plaza de la Iglesia, wo sich mehrere Cafés befinden, werden Sie eine wunderbare Atmosphäre erleben.

In Pilar de la Horadada gibt es auch ein gut ausgebautes Rad- und Wanderwegenetz, und es gibt ein großes Angebot an verschiedenen sportlichen Aktivitäten.

Der 18-Loch-Golfplatz Lo Romero ist nur eine kurze Autofahrt vom Ort entfernt.

Die Flughäfen von Corvera (Murcia) und Alicante sind 40 bzw. 55 Minuten entfernt.

info@athomerealestate.es www.athomerealestate.es +34 661 29 70 97