AT HOME REAL ESTATE
YOUR DREAM, OUR PASSION

3 Schlafzimmer Bungalow in San Pedro del Pinatar

Ref: N8090

€449.000

Inmobilienart : Bungalow
Schwimmbad : Privat
Bau Fläche : 87 m²
Wohnort : San Pedro del Pinatar
Schlafzimmer : 3
Badezimmer : 2

- Vorklimatisierung

NEU GEBAUTE BUNGALOWWOHNUNGEN IN SAN PEDRO DEL PINATAR□□Neubau-Wohnanlage mit schönen modernen 3-Schlafzimmer-Bungalowwohnungen in San Pedro Del Pinatar.□□Die Bungalows im Erdgeschoss haben eine Terrasse mit privatem Pool. Das Dachgeschoss Bungalow haben eine große Sonnenterrasse mit privatem Pool.□□Alle Bungalows haben einen Parkplatz .□□Die privilegierte Lage von San Pedro del Pinatar am Mar Menor und an der Mittelmeerküste zieht alle an, die sich für Segeln und Wassersport interessieren, denn es gibt Anlegestellen im Hafen und Segelclubs.□□San Pedro del Pinatar hat eine etablierte Gemeinde und bietet ein ausgezeichnetes Angebot an Aktivitäten, darunter ein überdachtes Schwimmbad und Sportanlagen, sowie ein ganzjähriges Programm an sozialen Aktivitäten bei angenehmem Winterwetter. Die Vorzüge der für die Region typischen Schlammbäder oder des ruhigen Wassers des Mar Menor haben das Wachstum von Lo Pagán begünstigt, das heute über alle möglichen Annehmlichkeiten verfügt. Außerdem hat es eine ausgezeichnete Lage, nur 5 Minuten vom Einkaufszentrum Dos Mares entfernt.□□Der Flughafen Murcia/Corvera ist 30 Minuten und der Flughafen Alicante eine Autostunde entfernt.□

tabla de superficies

PLANTA	USO	S. CONST.
Planta Baja	Trastero	3.25 m²
Planta 1ª	Vivienda	87.11 m²
	Terraza	12.90 m²
Solarium	Solarium	71.60 m²
	Piscina	15.00 m²
		189.86 m²

situación parcela

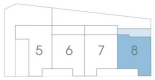

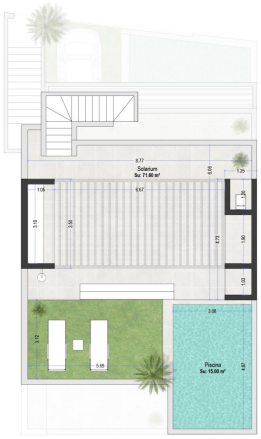

tabla de superficies

PLANTA	USO	S. CONST.
Planta Baja	Trastero	3.25 m²
Planta 1ª	Vivienda	87.11 m²
	Terraza	12.90 m²
Solarium	Solarium	71.60 m²
	Piscina	15.00 m²
		189.86 m²
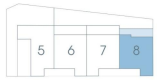
situación parcela