AT HOME REAL ESTATE
YOUR DREAM, OUR PASSION

3 Schlafzimmer Villa in Polop

Ref: N7990

€510.000

Inmobilienart : Villa
Wohnort : Polop
Schlafzimmer : 3
Badezimmer : 2

Schwimmbad : Privat
Garten : Privat

Bau Fläche : 100 m²
Grund : 400 m²

- ✔ Vorklimatisierung
- ✔ Grill

NEU GEBAUTE VILLEN IN POLOP□□Moderne Neubauvillen in Polop mit herrlichem Blick auf die Berge und das Meer.□□Villen in einer Etage verteilt, hat 3 Schlafzimmer, 2 Bäder, offene Küche, Wohnzimmer, große Sonnenterrasse, privater Garten mit dem Pool, Grill und Parkplatz.□□Die privilegierte Lage der Villa, die nur 10 km von großen Städten wie Benidorm oder Altea und nur wenige Autominuten von Orten wie La Nucía oder Alfaz del Pí entfernt ist, bietet zahlreiche Dienstleistungen, die nur wenige Schritte entfernt sind.□□Die besten Strände, Einkaufszentren, medizinische Einrichtungen, Restaurants...□Für Sportbegeisterte wurde La Nucía zur Sporthauptstadt der Costa Blanca erklärt und mit dem Internationalen Sporttourismuspreis ausgezeichnet. Der Veranstaltungskalender ist voll von nationalen und internationalen Sportwettkämpfen und Events.□□Die Stadt Polop bietet ein erstaunliches Angebot für Liebhaber der freien Natur und der unvergleichlichen Ruhe.□Die Gemeinde genießt ein mediterranes Klima mit kühleren Temperaturen und sauberer Luft, obwohl sie nur 15 Minuten von der Küste entfernt ist.□□Sie erstreckt sich von den Flüssen Guadalest und Algar bis zur Stadt Villajoyosa, einschließlich der Strände von Albir und Benidorm; im Landesinneren grenzt sie an Callosa und Guadalest.□

info@athomerealestate.es www.athomerealestate.es +34 661 29 70 97

Salón-comedor-cocina	37.65	m²
Dormitorio 1	14.05	m²
Dormitorio 2	10.15	m²
Dormitorio 3	10.15	m²
Baño 1	3.75	m²
Baño 2	4.40	m²
Vestidor	4.60	m²
Distribuidor	2.00	m²
Trastero	4.35	m²
Total superficie útil	96.10	m²
Solárium	103.70	m²

Total superficie construida	203.05 m²
Vivienda	198.71 m
Trastero	5.52 m

ORIENTACIÓN

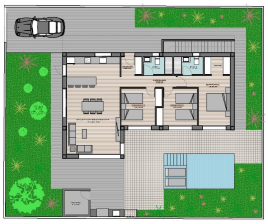

PLANTA 1ª

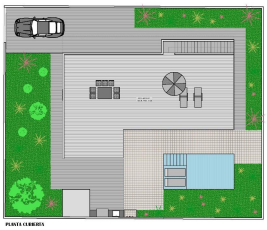

PLANTA CUBIERTA

ESCALA 1/125