AT HOME REAL ESTATE
YOUR DREAM, OUR PASSION

3 Schlafzimmer Doppelhaushälfte in Los Montesinos

Ref: MOVE-86B

€398.000

Inmobilienart : Doppelhaushälfte	**Schwimmbad :** Ja	**Bau Fläche :**	120 m²
Wohnort : Los Montesinos		**Grund :**	195 m²
Schlafzimmer : 3			
Badezimmer : 3			

Willkommen in Ihrem Traumrefugium in Los Montesinos, Alicante! Diese brandneuen Doppelhaushälften bieten das Höchstmaß an Luxus im Herzen der Costa Blanca.

Beim Betreten dieser atemberaubenden Villen werden Sie von einem großzügigen Grundriss begrüßt, der sowohl Komfort als auch Eleganz bietet. Die stilvolle Außengestaltung setzt den Ton für die exquisite Innenausstattung mit wunderschönen Materialien, die eine harmonische Mischung aus Raffinesse und Charme schaffen.

Jede Villa verfügt über drei Schlafzimmer und drei Badezimmer, die ausreichend Platz für Entspannung und Privatsphäre bieten. Die Hauptsuite ist ein Refugium der Genüsse und bietet ein eigenes Badezimmer und eine ruhige Aussicht auf die umliegende Landschaft.

Unterhaltung und Entspannung erwarten Sie im Freien, wo Ihr eigener privater Pool zu erfrischenden Tauchgängen an warmen Sommertagen einlädt. Für diejenigen, die Panoramablicke suchen, bietet das optionale Solarium atemberaubende Ausblicke auf die ruhigen Seen und die üppige Landschaft, die die perfekte Kulisse für unvergessliche Zusammenkünfte mit Freunden und Familie bietet.

Bequemlichkeit ist der Schlüssel, denn der private Parkplatz sorgt für einen problemlosen Zugang zu Ihrem Ruhepol. Bleiben Sie das ganze Jahr über kühl und komfortabel mit der vorinstallierten Klimaanlage, die das perfekte Klima zu jeder Jahreszeit garantiert.

In unmittelbarer Nähe zu Golfplätzen und lebhaftem Stadtleben bieten diese Villen das Beste aus beiden Welten. Ob Sie auf Weltklasse-Fairways abschlagen oder die lebhaften Straßen der nahe gelegenen Städte erkunden, endlose Möglichkeiten für Freizeit und Abenteuer erwarten Sie nur wenige Minuten von Ihrer Haustür entfernt.

Erleben Sie den Höhepunkt des mediterranen Lebens in diesen luxuriösen Villen in Los Montesinos, wo jeder Tag wie ein Urlaub im Paradies ist.
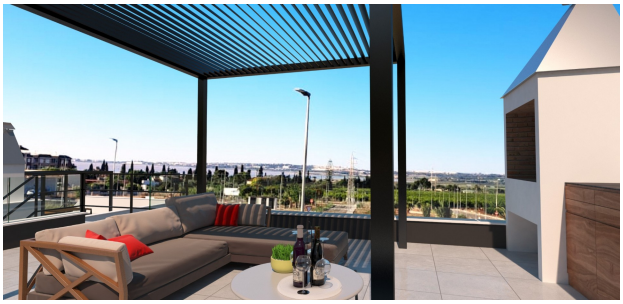
Grundstücksgrößen von 148-195 m2.