3 Schlafzimmer Doppelhaushälfte in Orihuela Costa

Ref: MOVE-198

€369.900

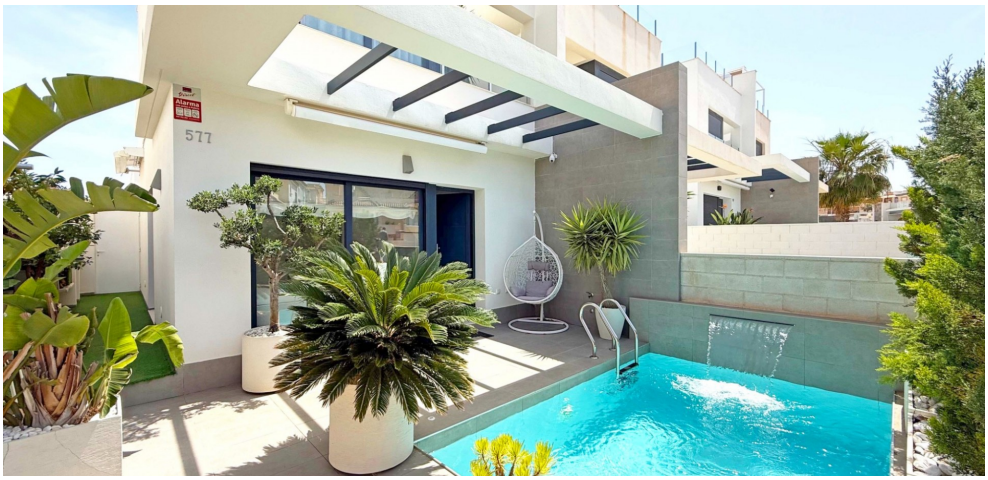

Inmobilienart : Doppelhaushälfte

Schwimmbad : Ja

Bau Fläche : 76 m²

Wohnort : Orihuela Costa

Schlafzimmer : 3

Badezimmer : 2
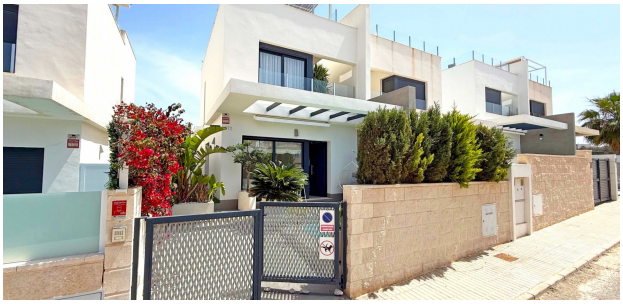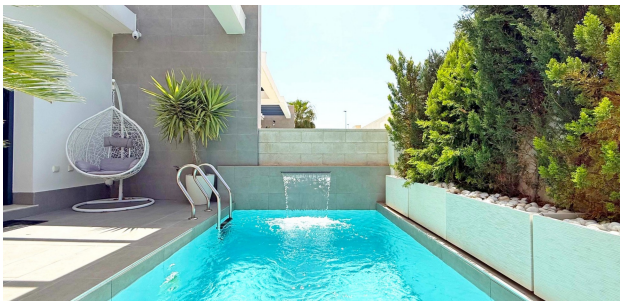
Modernes Reihenhaus mit 3 Schlafzimmern in beliebter Lage von Villamartin, Baujahr 2017, teilmöbliert. Die Immobilie verfügt über 3 Schlafzimmer, 2 Bäder sowie ein zusätzliches Gäste-WC. Im Erdgeschoss befinden sich ein helles Wohn- und Esszimmer, eine moderne Küche, ein Gäste-WC sowie Zugang zur privaten Terrasse mit Pool.
Im Obergeschoss liegen die Schlafzimmer und Bäder sowie eine große Dachterrasse mit herrlichem Blick auf den rosa Salzsee von Torrevieja. Privatparkplatz vorhanden. Die gepflegte Wohnanlage bietet zudem einen großen Gemeinschaftspool und Grünflächen.Ideal als Ferienhaus, Dauerwohnsitz oder Kapitalanlage.