3 Schlafzimmer Bungalow in Pilar de la Horadada

Ref: R9462200

€399.000

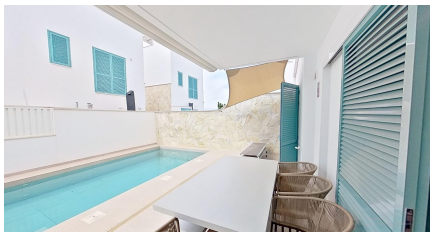

Inmobilienart : Bungalow	**Schwimmbad :** Privat	**Bau Fläche :**	90 m²
Wohnort : Pilar de la Horadada	**Garten :** Privat	**Grund :**	100 m²
Schlafzimmer : 3			
Badezimmer : 2			

- ✔ Möbliert
- ✔ Zentralheizung

Entdecken Sie dieses spektakuläre und moderne Bungalow im Erdgeschoss, gelegen in einer der besten Gegenden von El Pilar de la Horadada – nur 400 Meter vom Strand entfernt! Ein wahrer Luxus, um das Mittelmeer in unmittelbarer Nähe zu genießen. Die Immobilie bietet eine funktionale und helle Raumaufteilung: Sie verfügt über 3 Schlafzimmer (ein Doppel- und zwei Einzelzimmer), 2 komplette Badezimmer mit begehbaren Duschen sowie ein großzügiges Wohn-Esszimmer mit offener, amerikanischer Küche – ideal für Komfort und Stil. Im Außenbereich erwartet Sie eine große Terrasse mit privatem Garten, perfekt zum Entspannen, für die Chill-out-Zone oder ein erfrischendes Bad im privaten Pool. Am Eingang befindet sich zudem eine zweite, begrünte Terrasse – ideal als Empfangsbereich oder für ein Frühstück im Freien. Zur Immobilie gehört auch ein Garagenstellplatz – ein zusätzlicher Vorteil für mehr Komfort und Sicherheit. In der Nähe aller notwendigen Dienstleistungen (Supermärkte, Restaurants, Apotheken usw.) gelegen, eignet sich dieses Zuhause perfekt als Hauptwohnsitz, Ferienhaus oder Investition.

info@athomerealestate.es www.athomerealestate.es +34 661 29 70 97

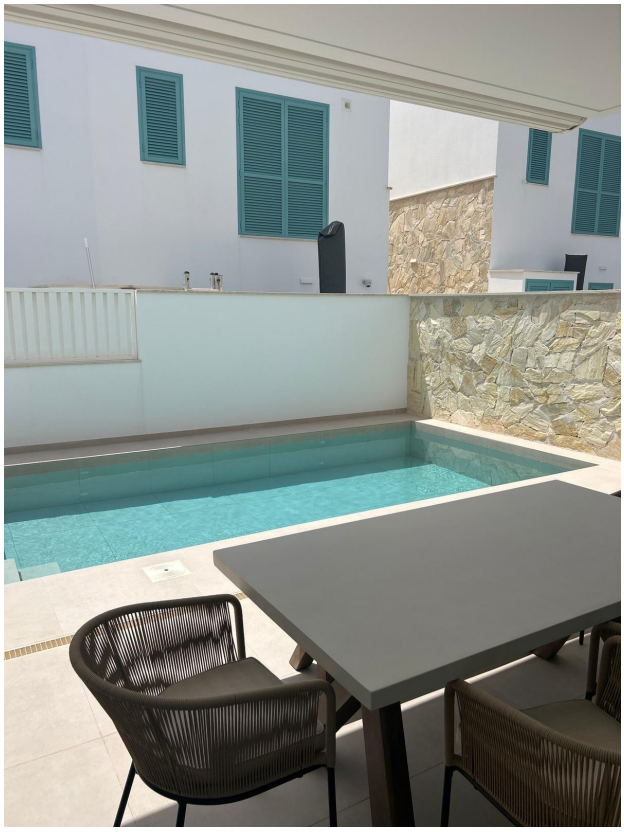

Activar Windows