2 Schlafzimmer Apartment in Orihuela Costa

Ref: R5902742

€164.900

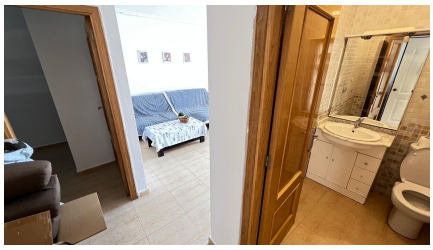

Inmobilienart : Apartment

Wohnort : Orihuela Costa

Schlafzimmer : 2

Badezimmer : 1

Schwimmbad : Gemeinschaft

Garten : Gemeinschaft

Ausrichtung : Ost

Blick : Blick auf die Landschaft

Parken : NEIN

Bau Fläche : 84 m²

- Zentralheizung

Ihr neues Zuhause an der Costa Blanca erwartet Sie! Charmante Wohnung in Villamartín – Freie Aussicht, Tageslicht und ein Solarium mit Meerblick Suchen Sie einen ruhigen, hellen Ort mit mediterraner Seele zum Leben oder Genießen Ihres Urlaubs? Dieses Apartment in Villamartín, neben der bekannten Bar Isabela's im Viertel Luzstre gelegen, ist genau das, was Sie brauchen. Ein 84 m² großes Juwel, das Ihnen Komfort, freie Aussicht und ein Leben im Einklang mit der Umwelt bietet. Schon beim Eintreten umgibt Sie ein Gefühl von Weite und Wohlbefinden. Die Wohnung befindet sich in einer gepflegten und ruhigen Gegend, ideal sowohl zum ganzjährigen Wohnen als auch zum Entspannen im Sommer. Das Haus verfügt über zwei geräumige Schlafzimmer, beide mit Einbauschränken und Fenstern, die viel natürliches Licht hereinlassen. Jede Ecke wurde so gestaltet, dass Funktionalität und Komfort vereint werden. Das komplette Badezimmer verfügt über eine praktische Badewanne, perfekt für entspannende Momente nach einem Tag am Strand oder beim Golfen. Die Küche ist separat, sodass Sie kochen können, ohne dass sich die Gerüche im Rest des Hauses verbreiten, während im Wohn-Esszimmer eine frische Atmosphäre herrscht. Dieser gemütliche und helle Raum ist ideal, um Gäste zu unterhalten, Zeit mit der Familie zu verbringen oder einfach bei einem Glas Wein zu entspannen. Vom Wohnzimmer aus haben Sie direkten Zugang zu einer geräumigen, sonnigen, nach Westen ausgerichteten Terrasse, auf der Sie nachmittags die Sonne auf Ihrer Haut genießen können. Und als Sahnehäubchen führt Sie eine Außentreppe zum spektakulären privaten Solarium, wo eine Außendusche Sie einlädt, sich zu erfrischen und dabei den Panoramablick auf das Meer und die umliegende Natur zu bewundern. Hier wird jeder Sonnenuntergang zu einer sammelwürdigen Postkarte. Diese Wohnung ist viel mehr als ein Zuhause: Sie ist ein Lebensstil. Ideal für alle, die Ruhe, Sonne und den Charme des Mittelmeers mit allen Annehmlichkeiten in der Nähe suchen. Restaurants, Golfplätze, Einkaufszentren und Traumstrände sind nur wenige Minuten entfernt. Lassen Sie sich diese Gelegenheit nicht entgehen. Eine Wohnung wie diese in Villamartín mit Solarium, Meerblick und bester Lage wird nicht lange verfügbar sein. Kontaktieren Sie uns noch heute und entdecken Sie Ihr nächstes Zuhause in der Sonne!