2 Schlafzimmer Apartment in Torrevieja

Ref: R4554915

€149.900

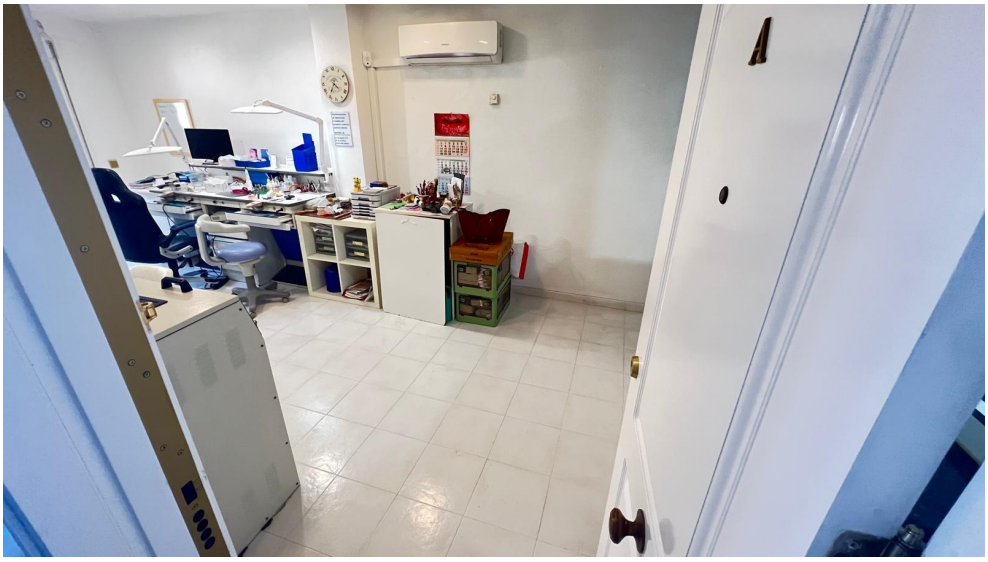

Inmobilienart : Apartment

Schwimmbad : Ohne Pool

Bau Fläche : 92 m²

Wohnort : Torrevieja

Schlafzimmer : 2

Badezimmer : 2

- Zentralheizung
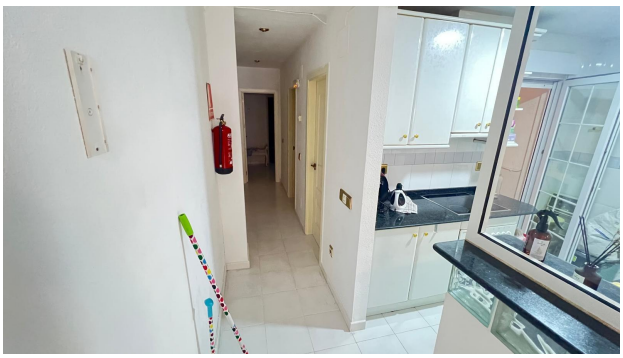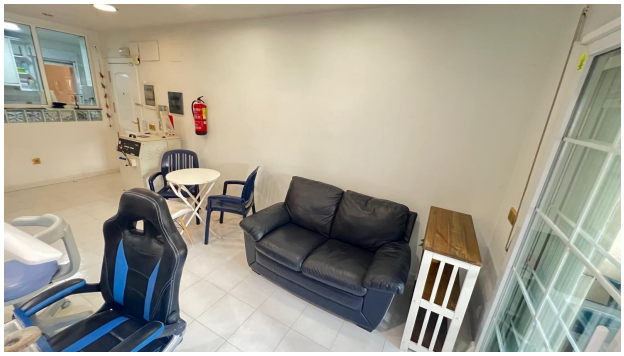
? Charmantes Apartment nur wenige Schritte vom Meer entfernt – Torrevieja Dieses Apartment liegt in der bekannten Calle Concordia, nur wenige Schritte von der berühmten Kapelle von Torrevieja und nur 350 Meter vom Playa del Cura entfernt und ist eine ausgezeichnete Wahl für ganzjähriges Wohnen und Urlaub. ? Großzügige und gut aufgeteilte Räume Das Apartment verfügt über ein geräumiges und helles Wohnzimmer mit direktem Zugang zu einer verglasten Terrasse, auf der Sie entspannen oder im Tageslicht frühstücken können. ? Separate Küche + andalusischer Patio Die separate Küche öffnet sich zu einem charmanten andalusischen Patio, der für Belüftung, Licht und einen einzigartigen traditionellen Touch sorgt. ? Zwei Doppelzimmer + 2 Badezimmer Das Apartment bietet zwei Doppelzimmer, ideal für Familien oder Gäste. Eines der Schlafzimmer verfügt über ein eigenes Badezimmer mit Badewanne, das zweite über eine praktische Dusche. ? Mehrwert durch Extras Die Immobilie verfügt außerdem über einen Abstellraum im Obergeschoss, ideal für zusätzlichen Stauraum, und Zugang zu einer gemeinschaftlichen Sonnenterrasse ☀, perfekt zum Sonnenbaden oder Genießen der Aussicht. ? Unschlagbare Lage In der Nähe aller Annehmlichkeiten: Supermärkte, Restaurants, öffentliche Verkehrsmittel und natürlich der Strand sind nur wenige Gehminuten entfernt.