AT HOME REAL ESTATE
YOUR DREAM, OUR PASSION

Penthouse de 2 dormitorios en Santa Pola

Ref: N7766

€420.000

Tipo vivienda : Penthouse

Piscina : Comunitario

Vivienda : 146 m²

Localidad : Santa Pola

Dormitorios : 2

Baños : 2

- Pre-aire acondicionado
- Ascensor

COMPLEJO RESIDENCIAL DE OBRA NUEVA EN SANTA POLA□□Moderno complejo residencial cerrado compuesto por 3 bloques de apartamentos con amplias zonas comunes ajardinadas que incluyen piscina con camas de agua, parque infantil, pérgola y aparcamiento para bicicletas.□□El residencial dispone de apartamentos de 3 y 2 dormitorios, ambos tipos incluyen 2 baños completos, cocina americana con salón comedor, armarios empotrados, terraza, plaza de garaje.□□Disponen de jardín común , piscina con entrada tipo playa, equipada con duchas y una gran pérgola de madera. Dispone de zonas ajardinadas con palmeras y vegetación, todas ellas iluminadas. En la parte central de la piscina hay una zona menos profunda donde se encuentran las camas de agua. □□El municipio de Santa Pola está situado en la popular Costa Blanca, en el Mediterráneo, al sur de Alicante y en la comarca del Bajo Vinalopó.□□La ciudad se encuentra en una posición geográfica envidiable, rodeada de paisajes naturales y con un microclima especial, que ofrece un clima suave durante todo el año. Su núcleo urbano está delimitado por el Castillo Fortaleza y el puerto al este y oeste, y limita con el Parque Natural de las Salinas de Santa Pola y la Sierra y Cabo de Santa Pola, un antiguo arrecife hoy caracterizado por sus frondosos pinos de ribera.□□Santa Pola se encuentra a 21 km. de Alicante, capital de provincia con excelentes infraestructuras y a 15 km. del Aeropuerto internacional "Elche-Alicante".□

info@athomerealestate.es www.athomerealestate.es +34 661 29 70 97

PLANTA 5ta
VIVIENDAS 2, 3 y 4

CALLE ELDA, 228
SANTA POLA

	SUPERFICIES ÚTILES		SUPERFICIES CONSTRUIDAS
Viviendas 2, 3 y 4	Hall de acceso	3,48 Cerrada	83,16
	Salón-comedor-cocina	22,10 Abierta	71,22
	Dormitorio 1	11,12	
	Baño 1	3,47	
	Dormitorio 2	8,52	
	Baño 2	3,36	
	Paso	1,20	
	Escalera	3,74	
	Terraza	14,45	
	Trastero	4,84	
	Solarium	53,44	
	TOTAL	129,72	154,38

Las superficies indicadas lo son con carácter informativo, no contractual y pueden sufrir ligeras variaciones por necesidades técnicas del proceso de construcción.

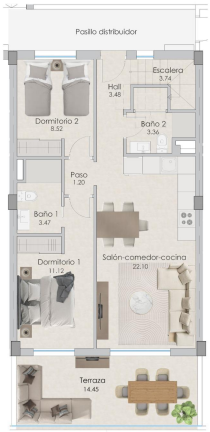

PLANTA Cubierta
VIVIENDAS 2,3 y 4 Terraza

CALLE ELDA, 228
SANTA POLA

	SUPERFICIES ÚTILES		SUPERFICIES CONSTRUIDAS
Viviendas 2, 3 y 4	Hall de acceso	3,48 Cerrada	83,16
	Salón-comedor-cocina	22,10 Abierta	71,22
	Dormitorio 1	11,12	
	Baño 1	3,47	
	Dormitorio 2	8,52	
	Baño 2	3,36	
	Paso	1,20	
	Escalera	3,74	
	Terraza	14,45	
	Trastero	4,84	
	Solarium	53,44	
	TOTAL	129,72	154,38

Las superficies indicadas lo son con carácter informativo, no contractual y pueden sufrir ligeras variaciones por necesidades técnicas del proceso de construcción.