AT HOME REAL ESTATE
YOUR DREAM, OUR PASSION

Chalet independiente de 3 dormitorios en Santa Rosalía

Ref: N7387

€995.000

Tipo vivienda : Chalet independiente

Localidad : Santa Rosalía

Dormitorios : 3

Baños : 2

Piscina : Privado

Jardín : Privado

Orientación : Este

Vistas : Vistas al campo

Parking : No

Vivienda : 199 m²

Parcela : 385 m²

- Pre-aire acondicionado

VILLAS DE OBRA NUEVA EN ROLDAN□□Villas modernas de obra nueva en Roldan , Torre Pacheco□□Villas de 199 m² construidos sobre parcelas de 385 m², 438 m² y 490 m².□□Villas dispone de 3 dormitorios; dos de ellos con baño completo. Cocina amueblada con materiales de primera calidad a elegir por el propietario, incluyendo electrodomésticos, siguiendo un concepto abierto con el comedor rodeado de grandes ventanales que proporcionan durante todo el día una agradable luminosidad y acceso directo a la piscina y zonas ajardinadas privadas totalmente terminadas.□□Aire acondicionado (frío/calor) por conductos incluido. Cuidando hasta el más mínimo detalle en los acabados, utilizando materiales de la más alta calidad, diseño personalizado y lujo sin olvidar el máximo confort, conseguimos que las viviendas se disfruten tanto en verano como en el suave invierno, haciéndolas habitables todo el año.□□Garaje para 1 vehículo y además, zona de aparcamiento exterior para otro vehículo, con entrada independiente.□□Villas situados cerca de los mejores campos de golf, en el municipio de Torre Pacheco.□□Esta pedanía cuenta con todos los servicios que un lugar para vivir tiene que tener: supermercados, colegios, centros médicos, polideportivos, farmacias, etc....□Entre estos colegios se encuentra el King's College British School of Murcia, que se encuentra a tan sólo 8 minutos en coche de nuestra urbanización. Es el único colegio internacional de la zona inspeccionado por un organismo externo acreditado por el Ministerio de Educación Británico para la inspección de colegios británicos en el extranjero.□Sin olvidar la proximidad de la autovía RM-19 que conecta nuestro residencial con Murcia, que se encuentra a 30 minutos y el aeropuerto de Corvera (Murcia) que está a 20 minutos. El aeropuerto de Alicante está a 1 hora.□Para llegar a Cartagena se tardaría 25 minutos en coche.□También hay varias zonas comerciales cerca, el Centro Comercial Dos Mares de San Javier está a 15 minutos en coche y el Espacio Mediterráneo de Cartagena a 22 minutos.□La distancia a la playa más cercana que estaría en el Mar Menor en Los Alcázares sería de 18 km, lo que se traduce en 19 min en coche.□□

info@athomerealestate.es www.athomerealestate.es +34 661 29 70 97

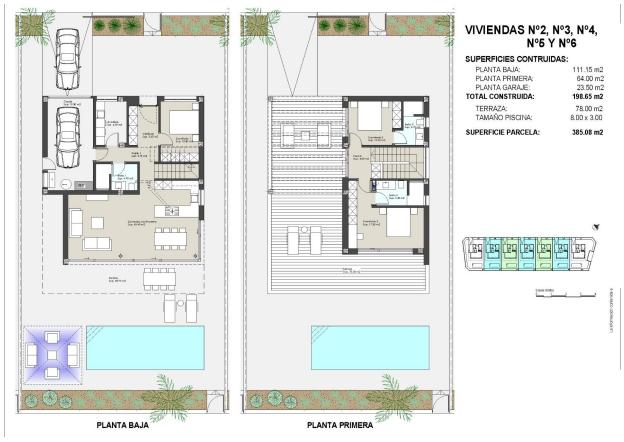
VIVIENDAS Nº2, Nº3, Nº4, Nº5 Y Nº6
SUPERFICIES CONTRUIDAS:
PLANTA BAJA: 111.15 m2
PLANTA PRIMERA: 64.00 m2
PLANTA GARAJE: 23.50 m2
TOTAL CONSTRUIDA: 198.65 m2
TERRAZA: 78.00 m2
TAMAÑO PISCINA: 8.00 x 3.00
SUPERFICIE PARCELA: 385.08 m2
PLANTA BAJA
PLANTA PRIMERA

ROLDÁN