AT HOME REAL ESTATE
YOUR DREAM, OUR PASSION

Chalet independiente de 4 dormitorios en Playa Honda

Ref: R1436753

€599.000

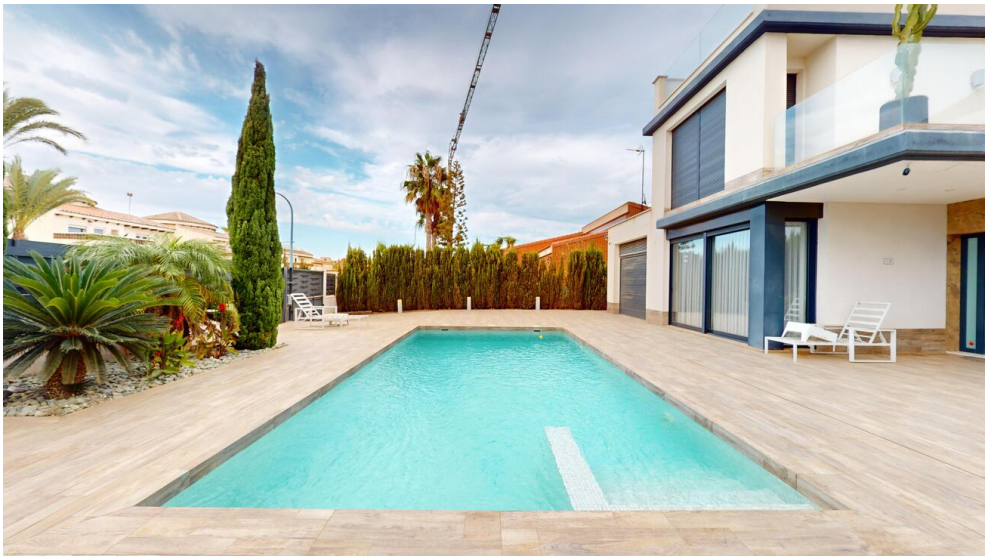

Tipo vivienda : Chalet independiente

Localidad : Playa Honda

Dormitorios : 4

Baños : 3

Piscina : Privado

Jardín : Privado

Vivienda : 212 m²

Parcela : 609 m²

- Comunidad cerrada
- Amueblado
- Calefacción central
- Trastero
- Solarium
- Terraza
- Trastero

¿Te imaginas disfrutar de la tranquilidad del mar, el clima y el maravilloso ambiente de la Costa Cálida durante todo el año? Esta increíble y casi nueva villa en Playa Honda es perfecta para hacerlo realidad.Toda la casa ofrece comodidad y elegancia.Esta villa de bajo consumo energético tiene 3 dormitorios y 3 baños y está situada en una zona residencial exclusiva y tranquila.La villa tiene una piscina y un sótano amueblado.La casa viene con todos los adornos y, por lo tanto, está lista para entrar a vivir.Esta ubicación privilegiada está a sólo 3 minutos a pie de la hermosa playa de Playa Honda.La ciudad portuaria de Cartagena, el famoso Parque Regional de Calblanque, considerado el paraíso natural de Murcia, la propia ciudad de Murcia, La Manga y Cabo de Palos son atracciones cercanas.En las inmediaciones se pueden encontrar todo tipo de servicios y el aeropuerto de Murcia (Corvera) está a 20 minutos en coche y el de Alicante a 1 hora y 15 minutos.

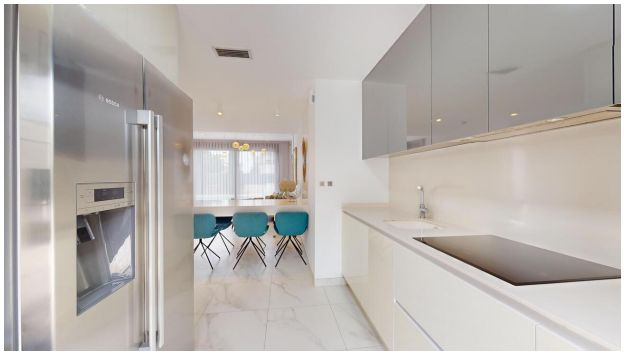

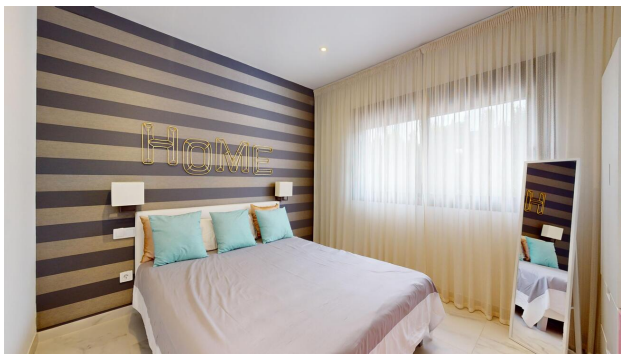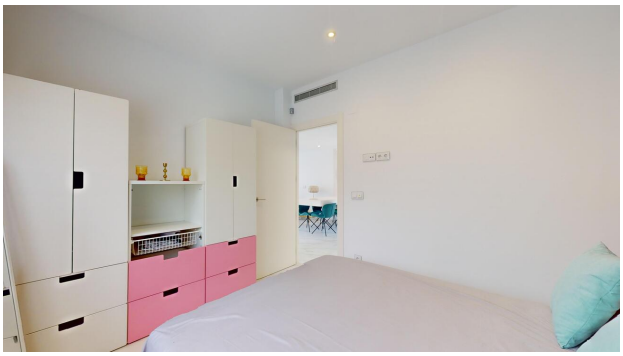
HOME