AT HOME REAL ESTATE
YOUR DREAM, OUR PASSION

Apartamento de 0 dormitorios en Los Alcazares

Ref: R4547998

€153.000

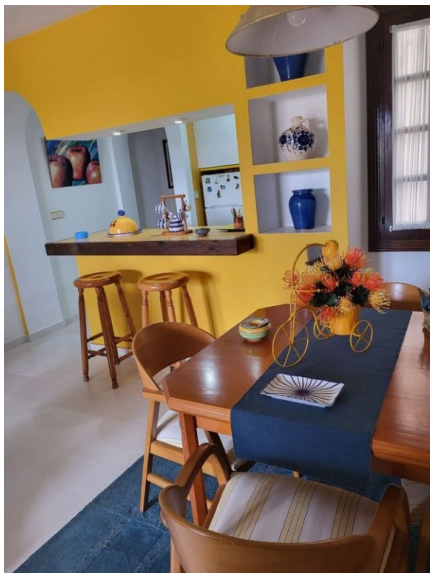

Tipo vivienda : Apartamento

Piscina : No

Vivienda : 70 m²

Localidad : Los Alcazares

Dormitorios : 0

Baños : 0

- Terraza
- Electrodomésticos

¡Descubre tu nuevo hogar en la exclusiva zona de Los Narejos, en Los Alcázares! Este impresionante apartamento, ubicado en la última planta del edificio, ofrece una experiencia de vida única a solo 100 metros de la playa de Las Palmeras . Disfruta de un entorno privilegiado rodeado de jardines, villas y apartamentos de lujo , con un magnífico paseo marítimo de 10 km a la vuelta de la esquina.El apartamento cuenta con 70 m² construidos y 66 m² útiles , distribuidos en dos luminosos dormitorios exteriores . El dormitorio principal es una suite con baño en suite y vestidor , mientras que el segundo dormitorio incluye dos camas individuales y armario empotrado . Además, la propiedad cuenta con un aseo de cortesía con ducha y un baño completo con bañera .La cocina está equipada con una moderna barra americana que conecta con el comedor y el salón, que tiene acceso directo a una terraza con impresionantes vistas a los jardines y al paseo marítimo que lleva a la playa . Para su comodidad, el apartamento se entrega completamente amueblado , con caldera y electrodomésticos nuevos .Esta propiedad también incluye un trastero y un solárium independiente , perfecto para disfrutar del sol mediterráneo . Una plaza de aparcamiento privado justo enfrente del edificio añade mayor comodidad.No deje pasar esta oportunidad única en una zona residencial que lo tiene todo . ¡Venga a visitarnos y enamórese de su futuro hogar!
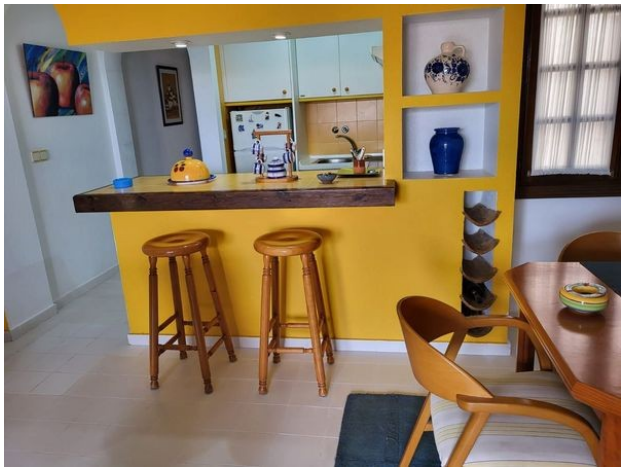
info@athomerealestate.es www.athomerealestate.es +34 661 29 70 97