Apartamento de 2 dormitorios en Torrevieja

Ref: MOVE-190

€187.000

Tipo vivienda : Apartamento

Piscina : Sí

Vivienda : 77 m²

Localidad : Torrevieja

Dormitorios : 2

Baños : 1

Descubre este elegante apartamento listo para entrar a vivir en el corazón del centro de Torrevieja, ideal para vivir todo el año, como segunda residencia o como inversión inteligente en la Costa Blanca.

Ubicado en la cuarta planta de un edificio bien cuidado con ascensor, esta vivienda orientada al este ofrece mucha luz natural, una distribución generosa y excelentes zonas comunes. Con 77 m² construidos, el apartamento cuenta con dos dormitorios dobles con armarios empotrados, un baño completo, un amplio y luminoso salón-comedor y una cocina totalmente equipada con acabados modernos. También dispone de aire acondicionado, techos altos y materiales de calidad en toda la vivienda. Construido en 2002, el apartamento se encuentra en excelente estado y adaptado para personas con movilidad reducida.

Los residentes disfrutan de una piscina comunitaria y la opción de adquirir una plaza de garaje en el mismo edificio.

La ubicación es inmejorable, en el centro de Torrevieja, con todos los servicios a pocos pasos: tiendas, supermercados, cafeterías, transporte público, colegios, centros médicos, parques y la playa.

Este apartamento ofrece una combinación ideal de comodidad, ubicación y estilo de vida costero. Ya sea como vivienda habitual, casa de vacaciones o inversión, esta es una oportunidad fantástica en una de las zonas más demandadas de la Costa Blanca.
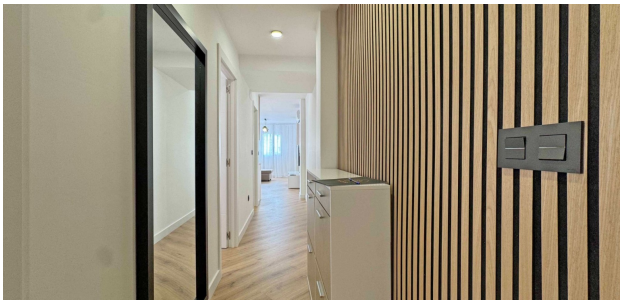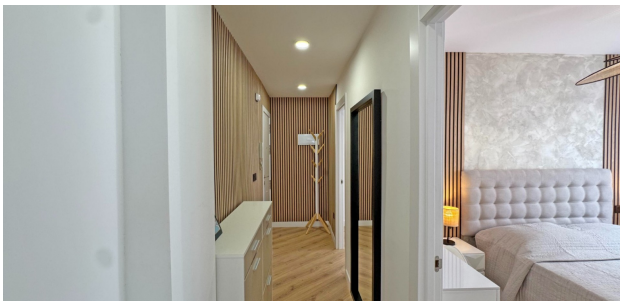
Listo para entrar a vivir. Contáctanos hoy para concertar una visita.