AT HOME REAL ESTATE
YOUR DREAM, OUR PASSION

Apartamento de 4 dormitorios en Torrevieja

Ref: R2541405

€189.900

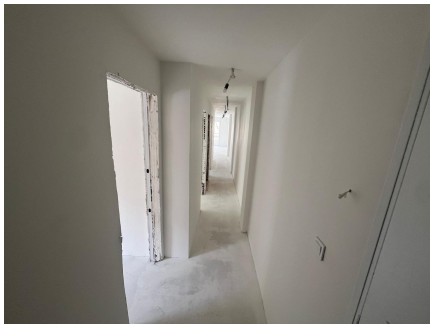

Tipo vivienda : Apartamento

Piscina : No

Vivienda : 106 m²

Localidad : Torrevieja

Dormitorios : 4

Baños : 1

- Calefacción central
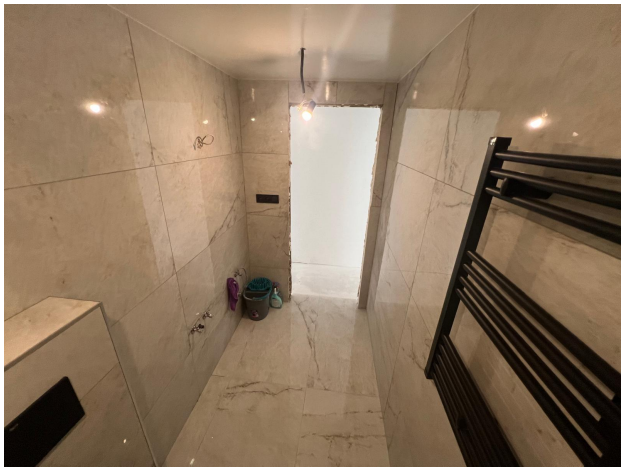
¡Apartamento reformado a solo 70 metros de la Playa de la Acequión! Te presentamos una excelente oportunidad para vivir junto al mar. Este apartamento en primera planta, con 100 m² habitables, se encuentra a solo 70 metros de la playa y ofrece un gran potencial tras haber sido parcialmente reformado. Solo necesita pequeños detalles como puertas, lámparas y cocina... ¡nada que un poco de entusiasmo no pueda completar! ? Distribución cómoda y luminosa: 2 habitaciones dobles, una de ellas matrimonial con baño en suite totalmente reformado y moderno 1 habitación individual 2 baños completos, ambos con plato de ducha y acabados de calidad Amplio salón-comedor con acceso a una terraza con vistas laterales al mar Preinstalación de cocina abierta Aire acondicionado en todas las habitaciones Su cercanía al mar, la amplitud del espacio y las mejoras ya realizadas lo convierten en una gran opción tanto para vivir todo el año como para invertir en una vivienda de vacaciones. ¡Hazlo tuyo y termínalo a tu gusto a solo unos pasos del Mediterráneo!