4 Chambre à coucher Villa in Los Alcazares

Ref: MR-0730GE

€239.000

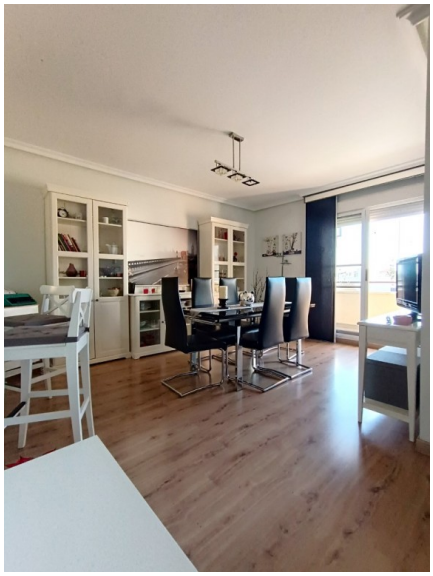

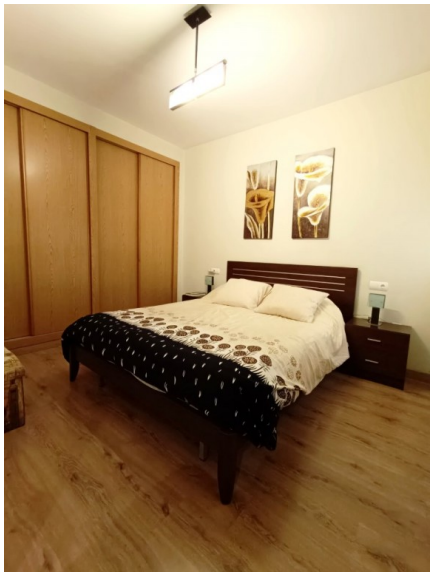

Genre de la maison : Villa

Piscine : Aucune

Surface habitable : 150 m²

Localité : Los Alcazares

Chambres : 4

Salle de bains : 3

Incroyable opportunité !
2 maisons transformées en 1 grande maison.
Vous disposerez de 4 chambres, 3 salles de bains, une grande cuisine et l'autre cuisine est maintenant une grande buanderie/espace.
2 salons, l'un actuellement utilisé comme salle à manger, l'autre comme salon.
Une grande caractéristique de ce joli bien immobilier est une terrasse sur le toit de 140 m2. Qui vient avec une autre grande pièce, avec cuisine et salle de douche.
Grand espace pour se divertir, passer vos soirées et vivre le style de vie espagnol.
La maison est livrée avec 2 places de parking souterraines.
Vous pouvez trouver cette maison dans une rue typiquement espagnole, avec une vue dégagée sur le devant.
À distance de marche du centre de Los Alcazares et de la plage.
Commerces, bars, restaurants, tous accessibles à pied.
Un grand centre commercial à 15 minutes en voiture, à Carthagène et un autre centre commercial (Dos Mares) à 10 minutes environ.
C'est une maison à voir absolument!
Vidéo disponible sur demande.

info@athomerealestate.es www.athomerealestate.es +34 661 29 70 97