3 Chambre à coucher Villa in Los Montesinos

Ref: R3733813

€260.000

Genre de la maison : Villa

Localité : Los Montesinos

Chambres : 3

Salle de bains : 2

Piscine : Aucune

Surface habitable : 98 m²

Surface du terrain : 180 m²
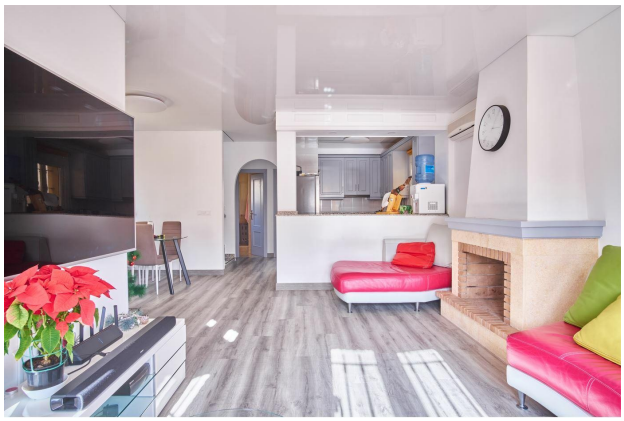
Villa individuelle récemment rénovée à proximité de Los Montesinos dans l'urbanisation.La propriété dispose de 3 chambres doubles avec placards, la propriété est livrée entièrement meublée avec tous les produits blancs.Grand salon lumineux avec cheminée.2 salles de bains complètes.Une grande cuisine.2 terrasses de 12m2.Sol stratifié.Barbecue.La villa est orientée au sud.Espace pour garer la voiture sur le terrain.