5 Chambre à coucher Maison de ville in Los Alcazares

Ref: MMI-INB107

€190.000

Genre de la maison : Maison de ville

Localité : Los Alcazares

Chambres : 5

Salle de bains : 3

Piscine : Aucune

Surface habitable : 179 m²

info@athomerealestate.es www.athomerealestate.es +34 661 29 70 97
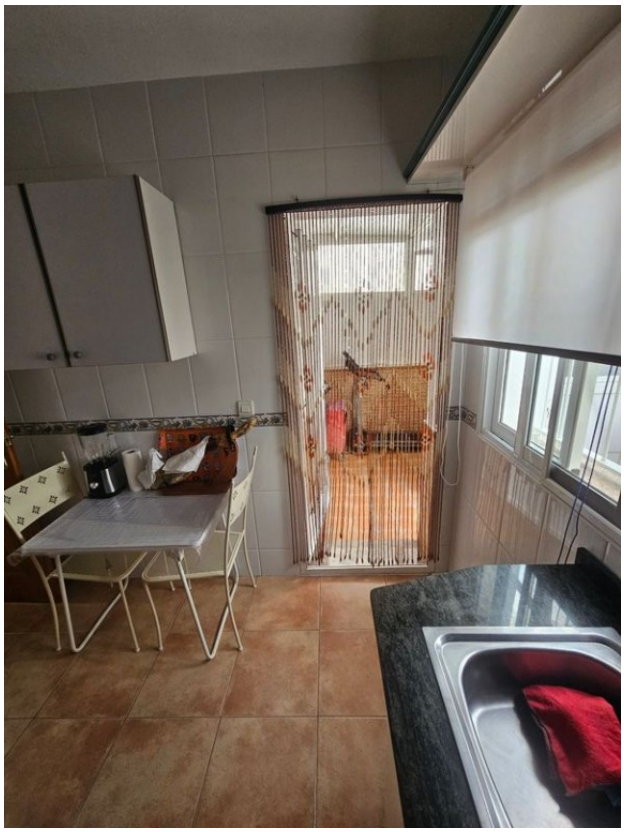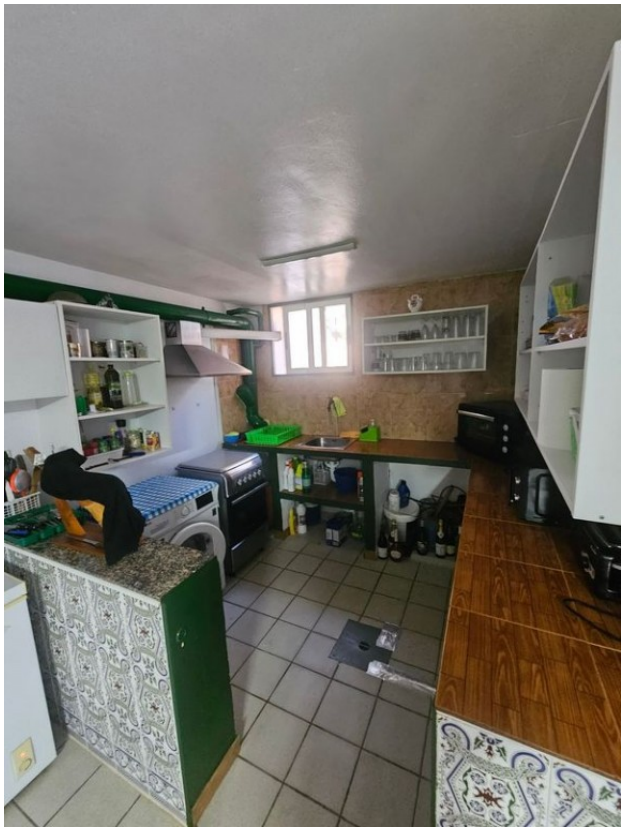
Découvrez votre nouvelle maison au cœur de Los Alcázares !
Ce charmant chalet mitoyen est l'endroit idéal pour ceux qui recherchent espace, confort et un emplacement privilégié. Conçu comme un duplex, il offre cinq chambres spacieuses et trois salles de bains, idéal pour les familles nombreuses ou pour recevoir des invités. La propriété dispose de deux cuisines entièrement équipées et de deux salons, offrant polyvalence et confort à chaque recoin.
Profitez de moments en plein air dans son agréable jardin ou détendez-vous sur la terrasse en profitant du climat méditerranéen. De plus, un espace de rangement pratique vous permet de tout organiser. La climatisation assure une atmosphère fraîche et agréable pendant les mois les plus chauds.
Idéalement située à proximité de la mairie, des commerces et des supermarchés, cette maison offre le confort d'avoir tout à portée de main. Des placards intégrés offrent un espace de rangement supplémentaire, optimisant chaque mètre carré. Bien qu'il s'agisse d'un bien d'occasion, il est en bon état et prêt à devenir votre nouveau foyer.
Le garage dispose de 61 m² d'espace utilisable et de 71,66 m² d'espace construit , ce qui le rend idéal pour créer une salle de jeux, une cave à vin ou tout ce que vous désirez.
Ne manquez pas cette occasion unique de vivre dans l'un des quartiers les plus prisés de Los Alcázares. Venez le visiter et vous tomberez sous le charme !