AT HOME REAL ESTATE
YOUR DREAM, OUR PASSION

4 Chambre à coucher Appartement in Torrevieja

Ref: R8438290

€209.000

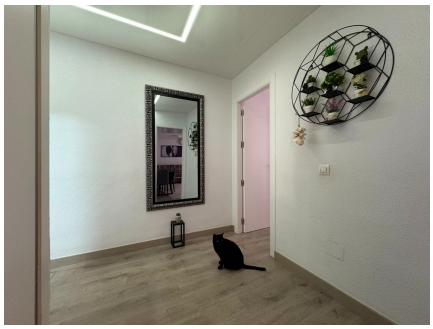

Genre de la maison : Appartement

Piscine : Aucune

Surface habitable : 115 m²

Localité : Torrevieja

Chambres : 4

Salle de bains : 2

- Terrasse
- Meublé
- Ascenseur

Bienvenue dans votre nouvelle maison au cœur de Torrevieja ! Cet appartement magnifiquement rénové de 4 chambres et 2 salles de bains offre un mélange parfait de confort, de style et d'emplacement imbattable. Que vous soyez à la recherche d'une résidence familiale spacieuse, d'une escapade de vacances ou d'une opportunité d'investissement, ce joyau entièrement meublé remplit toutes les conditions.L'intérieur est lumineux et moderne, et chaque détail a été soigneusement mis à jour. L'espace de vie spacieux s'ouvre sur un balcon privé, idéal pour prendre son café le matin ou un verre le soir avec vue sur la ville animée. Vous apprécierez également le rare avantage d'avoir votre propre patio privé, parfait pour vous détendre, recevoir des invités ou même ajouter une touche de verdure.L'appartement comprend quatre chambres généreuses, offrant beaucoup d'espace pour la famille et les amis, ainsi que deux salles de bains contemporaines. L'agencement est pratique et accueillant, conçu pour que l'on se sente comme chez soi dès l'entrée.Situé en plein centre de Torrevieja, tout ce dont vous avez besoin est littéralement sur le pas de votre porte : boutiques, restaurants, cafés, supermarchés et pharmacie sont tous à quelques pas. Et lorsque vous serez prêt à profiter de la côte, la plage n'est qu'à 15 minutes de marche.Cette propriété est vendue entièrement meublée, de sorte que vous pouvez emménager et commencer à vivre le style de vie méditerranéen immédiatement.Ne manquez pas cette opportunité de posséder une maison clé en main dans l'un des endroits les plus recherchés de Torrevieja. Contactez-nous dès aujourd'hui pour organiser une visite !

info@athomerealestate.es www.athomerealestate.es +34 661 29 70 97